

STRALCIO CARTA RETE ECOLOGICA PROVINCIALE
A VALENZA PAESISTICO-AMBIENTALE scala 1:75.000

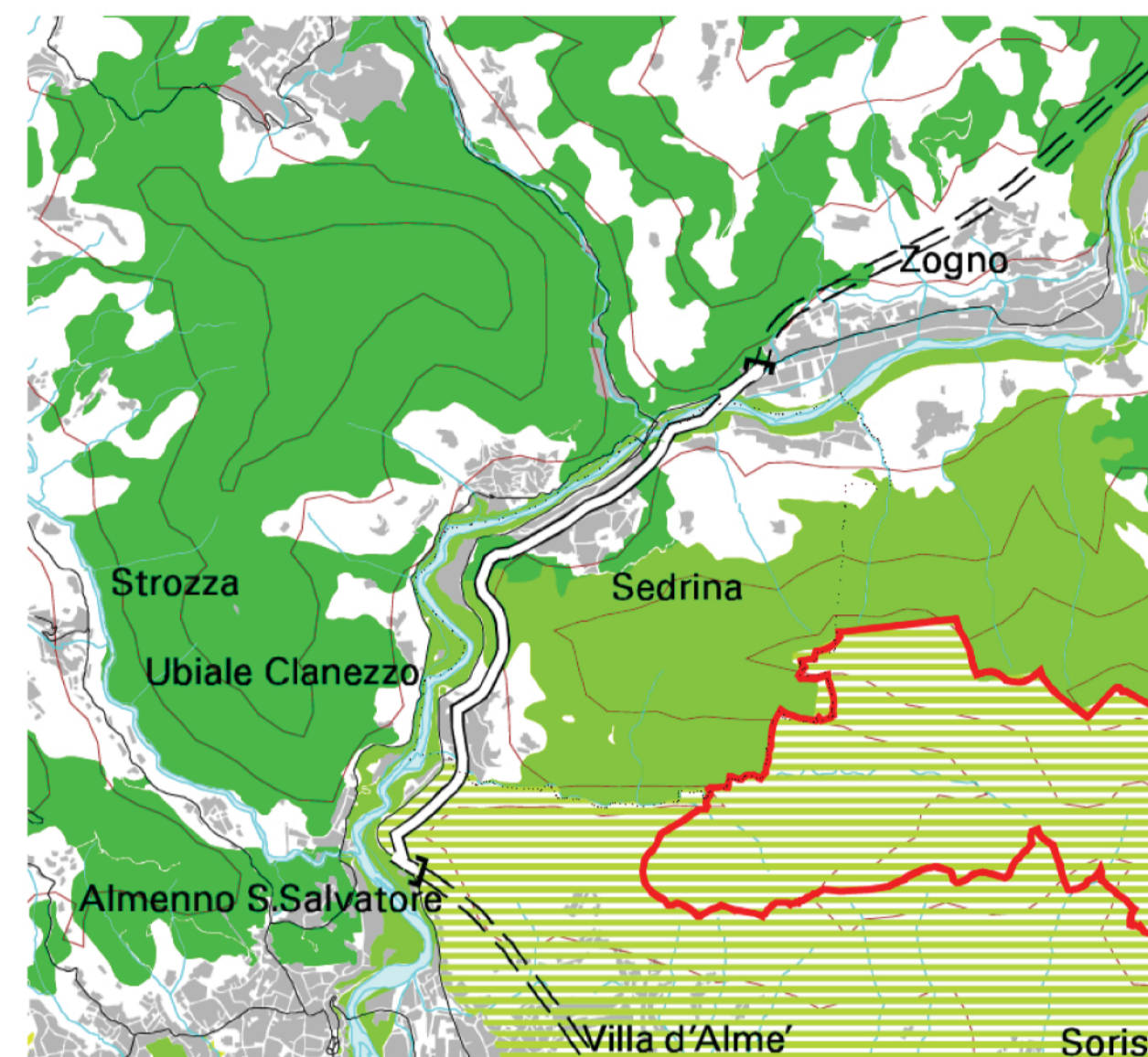

- LEGENDA**
- AREE URBANIZZATE
 - STRUTTURA NATURALISTICA PRIMARIA**
 - Aree di elevato valore naturalistico in zona montana e pedemontana
 - Ambiti naturali laghi e dei fiumi
 - NODI DI LIVELLO REGIONALE**
 - Parchi Regionali
 - Perimetro del Parco della Orobie Bergamasche
 - Zone di riserva naturale e pSIC
 - NODI DI I LIVELLO PROVINCIALE**
 - Parchi locali di interesse sovracomunale (ambiti di opportuna istituzione)
 - Parchi locali di interesse sovracomunale esistenti (P.L.I.S.)
 - Ambiti a maggior valenza naturalistica e paesistica
 - NODI DI II LIVELLO PROVINCIALE**
 - Aree agricole strategiche di connessione, protezione e conservazione
 - Parchi locali di interesse comunale - Verde urbano significativo
 - CORRIDOI DI I LIVELLO PROVINCIALE**
 - Ambiti lineari di connessione con le fasce forestali
 - Ambiti lineari di inserimento ambientale di infrastrutture della mobilità con funzione ecologica
 - CORRIDOI DI II LIVELLO PROVINCIALE**
 - Ambiti lineari da riqualificare alla funzione ecologica con interventi naturalistici - senza definizione del corridoio - su aree agricole di connessione, protezione e conservazione
 - Ambiti lineari lungo i corsi d'acqua del reticolo idrografico provinciale
 - Varchi (spazi aperti) di connessione tra altre componenti della maglia ecologica

CENTRI E NUCLEI STORICI
ELEMENTI STORICO ARCHITETTONICI
scala 1:20.000

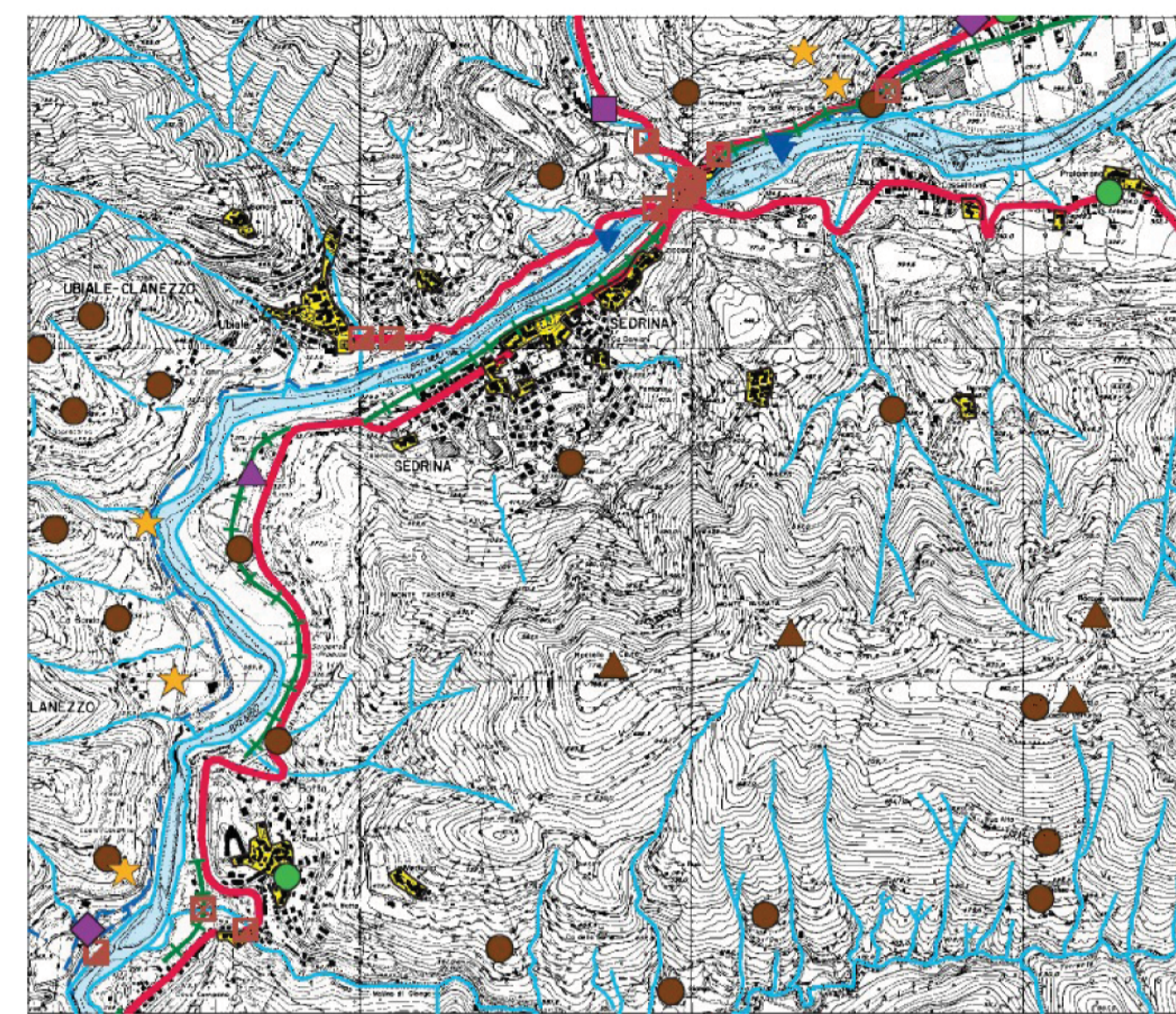

- LEGENDA**
- Centro o nucleo storico (riferimento perimetri edificati; I.G.M., 1931)
 - Tracciati viari storici
 - Quadi e traghetti a fune
 - Manufatti connessi alla viabilità stradale
 - Tracciati ferroviari
 - Sedime delle ex ferrovie di Valle Brembana e Seriana
 - Manufatti connessi alla mobilità su ferro
 - Corsi d'acqua naturali
 - Sistema Irigo: canali, rogge, navigli
 - Ponti e manufatti connessi alla regolazione delle acque
 - PRESENZE ARCHEOLOGICHE**
 - Areeali
 - Elementi puntuali
 - ARCHITETTURA RELIGIOSA**
 - Chiesa, parrocchiale, pieve, oratorio, ecc.
 - Sanctuario
 - Monastero, convento
 - Eremito
 - EDIFICI E COMPLESSI ARCHITETTONICI**
 - Torre, castello
 - Palazzo, villa, dimora nobiliare
 - Strutture difensive di interesse collettivo
 - Altri elementi puntuali
 - ARCHITETTURA DEL LAVORO**
 - Mulino
 - Complessi industriali
 - Industria estrattiva e di trasformazione
 - Centrale idroelettrica
 - Casa e villaggi operai
 - INSEDIAMENTI E STRUTTURE DEL PAESAGGIO RURALE E MONTANO**
 - Nuclei rurali a carattere permanente, malgha, casocche
 - Rifugi
 - Rocce

N.B. Gli edifici e le presenze storico-culturali interni ai perimetri dei centri storici non sono indicati ma sono specificatamente elencati nel volume "Reportage"

STRALCIO CARTA TUTELA, RIQUALIFICAZIONE E
VALORIZZAZIONE AMBIENTALE E PAESISTICA
DEL TERRITORIO scala 1:25.000

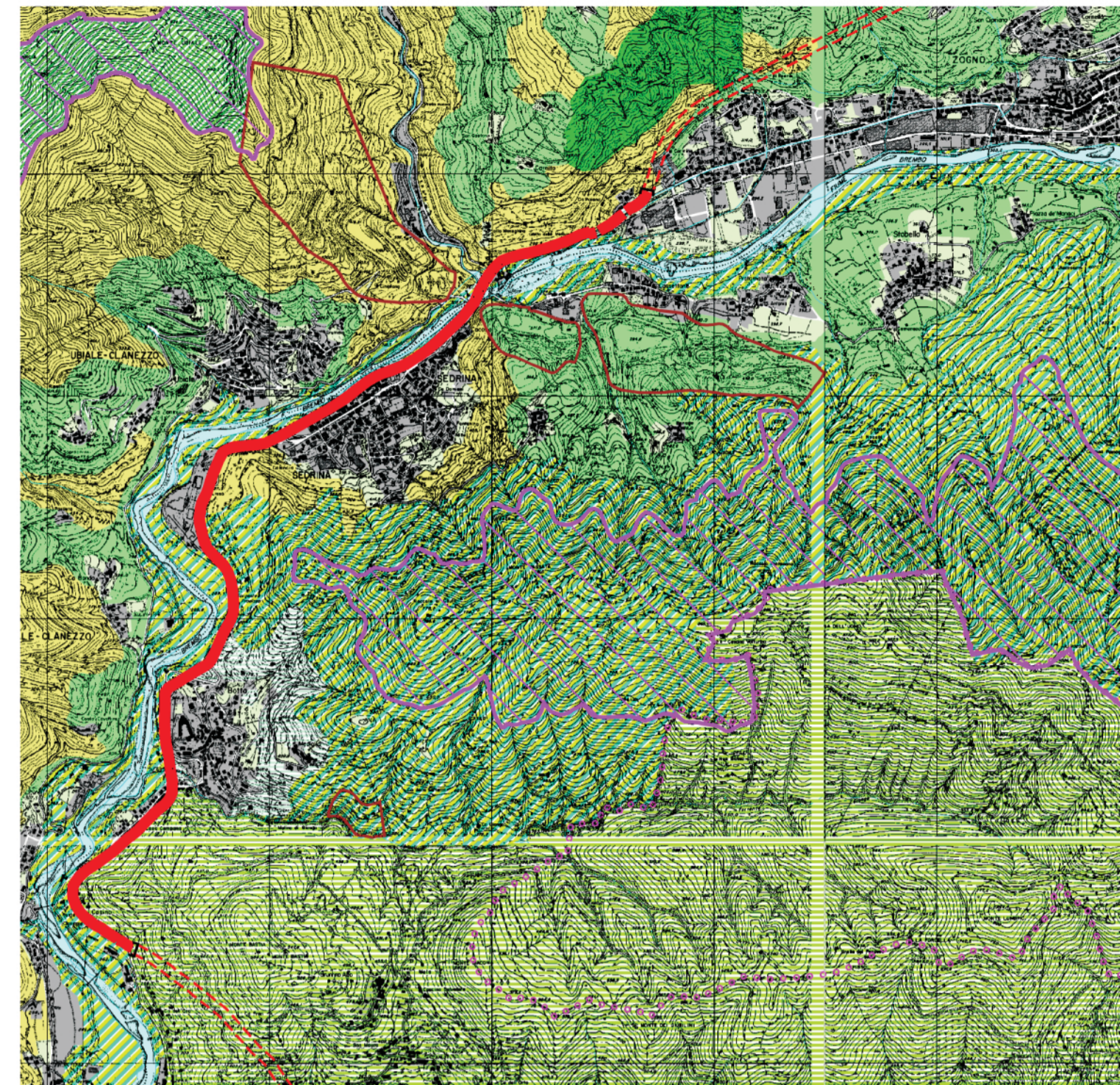

- LEGENDA**
- AREE URBANIZZATE
 - PAESAGGIO DELLA NATURALITA'**
 - Contesti di elevato valore naturalistico e paesistico (art. 54)
 - Sistema delle aree culminanti (art. 55)
 - Zone umide e laghi d'alta quota (art. 55)
 - Pascoli d'alta quota (art. 56)
 - Versanti boscati (art. 57)
 - Laghi e corsi d'acqua
 - PAESAGGIO AGRARIO E DELLE AREE COLTIVATE**
 - Paesaggio montano debolmente antropizzato (art. 58)
 - Paesaggio montano antropizzato con insediamenti sparsi (art. 58)
 - Versanti delle zone collinari e pedemontane (art. 59)
 - Contesti a vocazione agricola caratterizzati dalla presenza del reticolo irigo, dalla frequenza di presenza arborea e dalla presenza di elementi e strutture edilizie di preminente valore storico culturale (art. 60)
 - Aree di colture agrarie con modeste connotazioni (art. 61)
 - AREE AGRICOLE INTERESSATE DA POTENZIALI PRESSIONI URBANIZZATIVE E/O INFRASTRUTTURALI**
 - Aree con fenomeni urbanizzativi in atto o previsti o prevalentemente inedificati, di immediato rapporto con i contesti urbani (art. 62)
 - Aree agricole con finalità di protezione e conservazione (art. 65)
 - Aree verdi previste dalla pianificazione locale e confermate come elementi di rilevanza paesistica (art. 67)
 - AMBITI DI ORGANIZZAZIONE DI SISTEMI PAESISTICOAMBIENTALI**
 - Ambiti di valorizzazione, riqualificazione e/o progettazione paesistica (art. 66)
 - Ambiti di opportuna istituzione di P.L.I.S. (art. 71)
 - Percorsi di fruizione paesistica (art. 70)
 - AREE PROTETTE DA SPECIFICHE TUTELE**
 - Parco dei Colli di Bergamo
 - Aree dei Parchi fluviali
 - Perimetro del Parco delle Orobie Bergamasche
 - Perimetro delle riserve naturali
 - Perimetro dei monumenti naturali
 - Perimetro delle aree di rilevanza ambientale
 - Perimetro dei P.L.I.S. esistenti
 - Perimetro proposto S.I.C. (art. 52)
 - Aree di elevata naturalità di cui all'art. 17 del P.T.P.R. (art. 53)
 - Perimetro ambiti soggetti al Piano Cave vigente (art. 76)

STRALCIO CARTA AMBITI ED ELEMENTI DI
RILEVANZA PAESISTICA scala 1:25.000

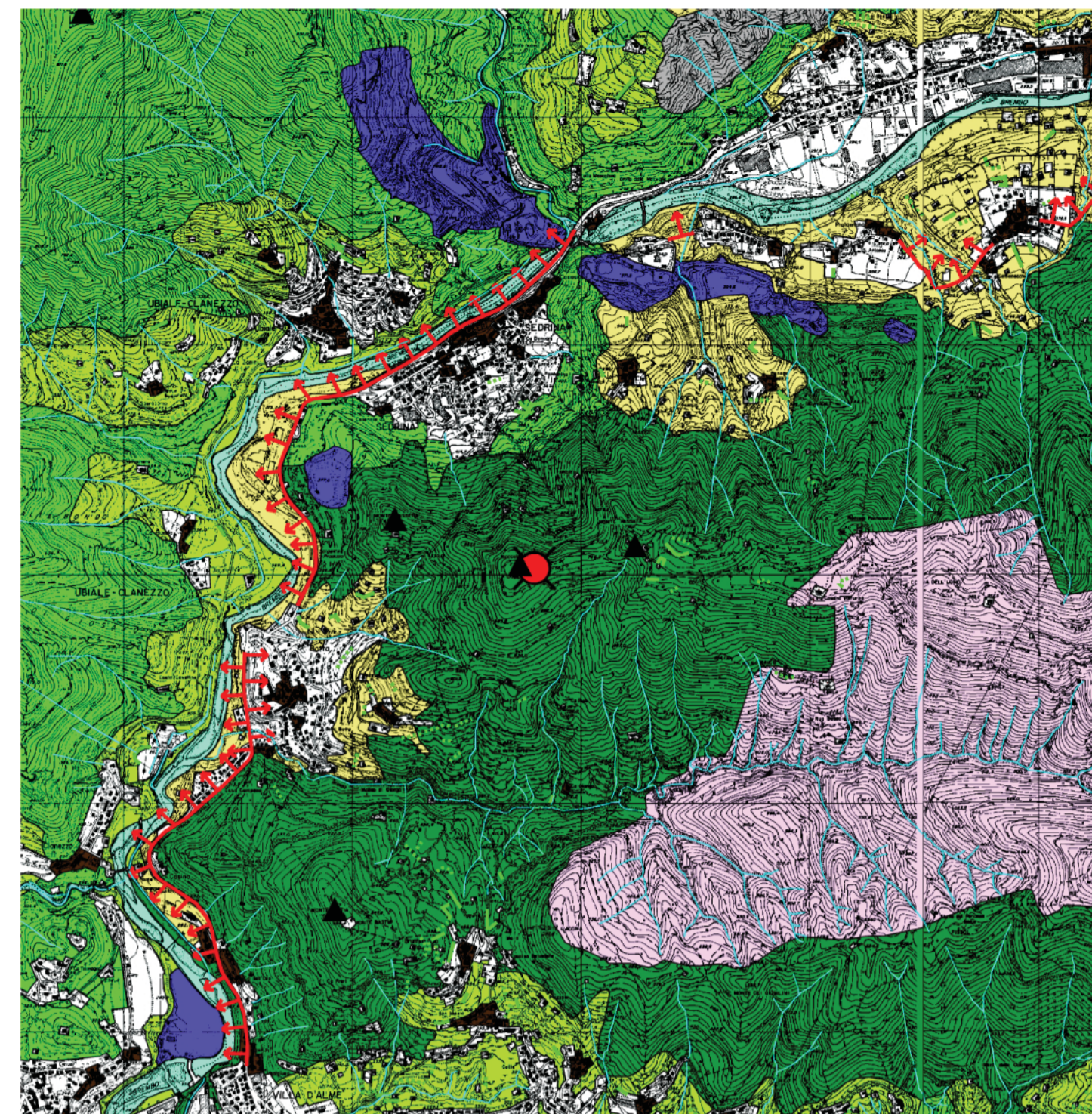

- LEGENDA**
- FASCIA ALPINA**
 - Paesaggi filtrino
 - Paesaggio della montagna e delle valli prealpine
 - FASCIA PREALPINA**
 - Paesaggi collinari naturalistici ad alto valore congiunto
 - FASCIA COLLINARE**
 - Paesaggi collinari caratterizzati da culture agrarie intensive di valore congiunto
 - FASCIA DELLA PIANURA**
 - Paesaggi pianeggianti caratterizzati da culture agrarie intensive
 - PAESAGGIO DELLA NATURALITA' (art. 71, 54)**
 - Aree di alta quota rupesti e piani vegetati culminanti
 - Vedrette e nevai permanenti, ambienti a morfologia glaciale
 - Pascoli di alta quota posti sopra i limiti della vegetazione arborea o pascoli montani
 - Zone umide, aree di alto valore vegetazionale, biotopi e geotipi
 - Versanti boscati del piano montano con praterie e cespugli, anche con forti affioramenti litoidi
 - PAESAGGIO AGRARIO E DELLE AREE COLTIVATE**
 - Paesaggio montano e collinare, debolmente antropizzato, di relazione con gli insediamenti di versante e fondovalle: pascoli montani e versanti boscati con interposte aree prative, edificazione scura, sentieri e strade ("FASCIA PREALPINA" art. 58; "FASCIA COLLINARE" art. 59)
 - Paesaggio montano, collinare e podocollinare antropizzato di relazione con gli insediamenti di versante e fondovalle: ambienti terrazzati e seminativi, vigneti, prati e prati-pascoli ("FASCIA PREALPINA" art. 58; "FASCIA COLLINARE" art. 59)
 - Paesaggio antropizzato di relazione con gli insediamenti di versante e fondovalle: ambienti con presenza diffusa di elementi e strutture edilizie di preminente valore storico culturale (art. 59)
 - Paesaggio delle colture agrarie intensive, caratterizzate dalla presenza del reticolo irigo, dalla frequenza di presenza arborea e dalla presenza di elementi e strutture edilizie di preminente valore storico culturale (art. 60)
 - Paesaggio delle colture agrarie intensive con modeste connotazioni arboree, irigue e fondiane con presenza di edilizia sparsa (art. 61)
 - Paesaggio agrario di particolare valore naturalistico e paesaggistico di relazione con i corsi d'acqua principali (art. 63)
 - Paesaggio agrario in stretta connessione con la presenza di corsi d'acqua minori o con elementi di natura storico-culturale (art. 64)
 - Ambiti boscati della pianura (art. 57)
 - SISTEMI ED ELEMENTI DI RILEVANZA PAESISTICA**
 - Emergenze di natura geomorfologica:
 - Principali cime e vette
 - Scarpate e terrazze fluviali
 - Orti
 - Emergenze complesse di particolare significato paesistico
 - Principali punti panoramici, emergenze percettive di particolare significato paesistico
 - Fiumi e corsi d'acqua principali
 - Altri corsi d'acqua secondari, canali artificiali
 - Fontanili
 - Perimetro dell'ambito caratterizzato da presenze significative di fontanili
 - Principali prospettive visuali di interesse paesistico dalle infrastrutture della mobilità
 - Altri percorsi panoramici
 - Principali percorsi della tradizione locale in ambito montano: mulattiera, vie di transito, i percorsi della fede, percorsi militari
 - Filari arborei continui che determinano caratterizzazione del paesaggio agrario
 - Filari arborei discontinui che determinano caratterizzazione del paesaggio agrario
 - Tracciati storici del "Fosso Bergamasco" e della strada Francosca
 - CONTESTI URBANIZZATI**
 - Aree interessate da fenomeni urbanizzativi in atto o previsti dagli strumenti urbanistici locali fino alla data dell'anno 2000
 - Centri e nuclei storici (riferimento perimetri: IGM 1931)
 - Cave e/o discariche

STRALCIO CARTA ELEMENTI ED
AMBITI OGGETTO DI TUTELA
ai sensi del D. LGS. 42/2004 scala 1:75.000

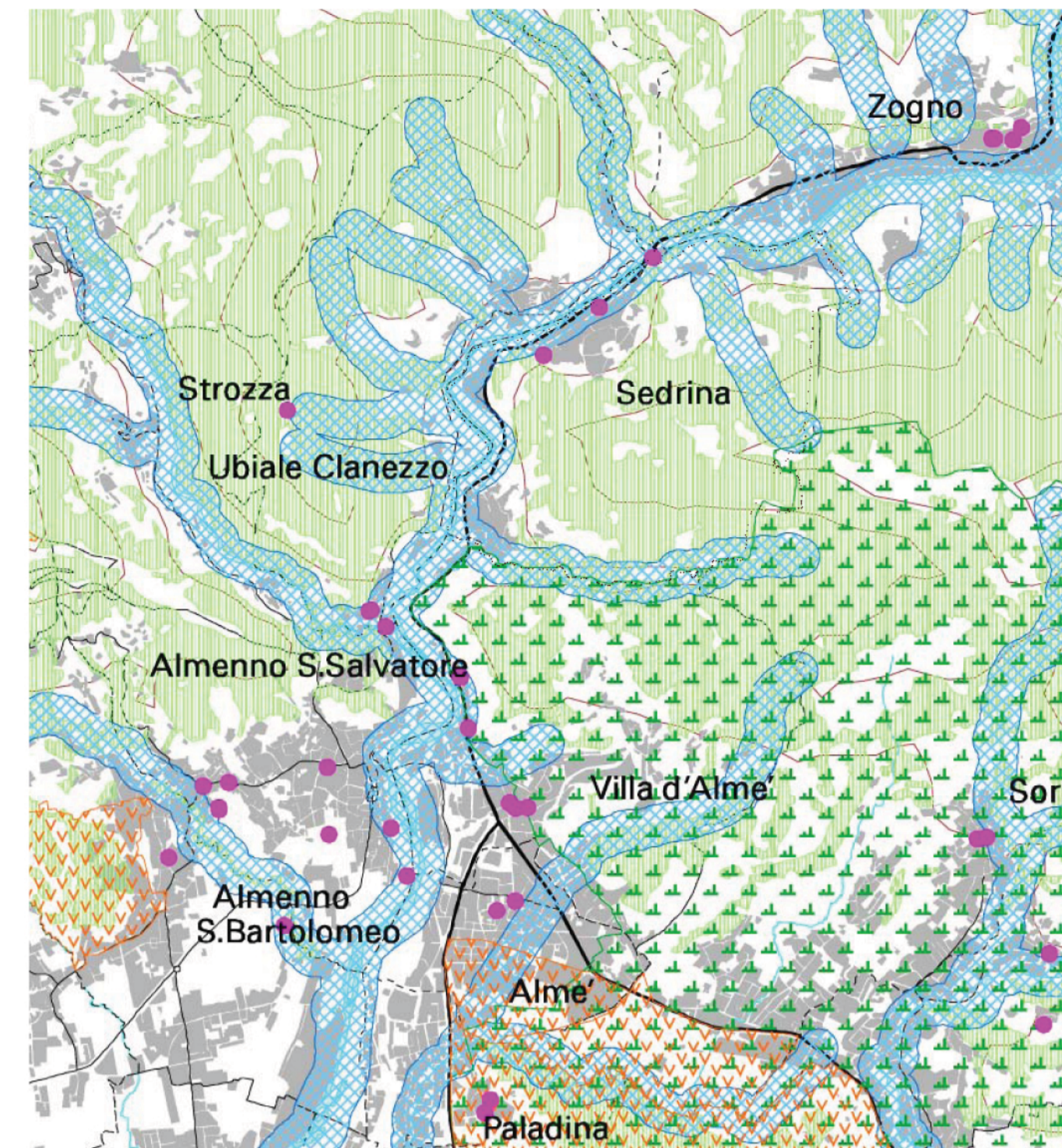

- LEGENDA**
- D.Lgs. 40/99 - art. 2**
 - Beni immobili d'interesse artistico e storico
 - Fonte del dati: elenco immobili sottoposti a tutela fornito dalla Sovrintendenza per i Beni Architettonici e il Paesaggio di Milano. Aggiornamento: 2003. Non sono indicati gli immobili di cui all'art.5 del D.Lgs.40/99 e successivo D.P.R. n. 283/2000. La localizzazione ha mere valore di riferimento per l'esatta individuazione si rimanda ai relativi decreti.
 - D.Lgs.40/99 - art. 130**
 - Bellezze individuali e d'insieme (lett. a, b, c)
 - Coni panoramici (lett. d)
 - Fonte del dati: ASI amministrativi di apposizione dei singoli vincoli e Progetto regionale S.I.S.A. (Sistema Informativo Beni Ambientali) Aggiornamento: 2001. La localizzazione ha mere valore di riferimento: per l'esatta individuazione si rimanda ai relativi decreti.
 - D.Lgs.40/99 - art. 146**
 - Laghi, fiumi, torrenti e corsi d'acqua (lett. b, c)
 - Aree esportati a 1600 mt (lett. d)
 - Ghiacciai e detriti glaciali (lett. e)
 - Parchi e riserve nazionali e/o regionali (lett. f)
 - Boschi e foreste (lett. g)
 - Zone di interesse archeologico (lett. m)
 - Fonte del dati: Progetto regionale S.I.S.A. (Sistema Informativo Beni Ambientali) ed elaborazioni della Provincia di Bergamo per le lettere "a, c, m". Aggiornamento: 2001 (lettera f, 2003). I vincoli non si applicano alle aree indicate dall'art. 146 comma 2, 3, 4. Non sono cartografati i corsi glaciali (di cui alla lettera h) e gli usi civici (di cui alla lettera h). I perimetri sono indicati e realizzati esclusivamente all'interno delle aree soggette a tutela. Resulti patrimoniali sarà individuata negli elaborati della componente paesistica del P.R.E. del Comune.



COMUNE DI SEDRINA
Provincia di Bergamo

PIANO DI
GOVERNO DEL
TERRITORIO



- adottata dal Consiglio Comunale con delibera n° 16 del 27/06/2007
- approvata dalla Giunta Provinciale con delibera n° 623 del 22/11/2007
- controfirmata alle osservazioni del Consiglio Comunale con delibera n° 38 del 12/12/2007

PROGETTO
STUDIO PAESISTICO
ai sensi dell'art. 50 del P.T.C.P.
della Provincia di Bergamo

scala 1:75000
scala 1:25000
Novembre 2006

Inquadramento paesistico
territoriale del PTCP

Progettista:
Dott. Arch. Margherita FIORINA
24129 Bergamo
via Salvecchio, 13 tel. fax 035/248470
Collaboratori:
Dott. Arch. Marzia Lomboni, Arch. Adriana Pagani
Studio paesistico:
Studio Gerundo - Dott. Arch. P. Pelliccioli, Ing. S. Quirico,
Dott. Agr. A. Massa Saluzzo, Dott. P. Arnoldi
Studio Geologico:
Dott. Augusto Azzoni
Analisi degli elementi storico-architettonici:
Arch. Luca Zigrino, Arch. Marzia Lomboni

A