

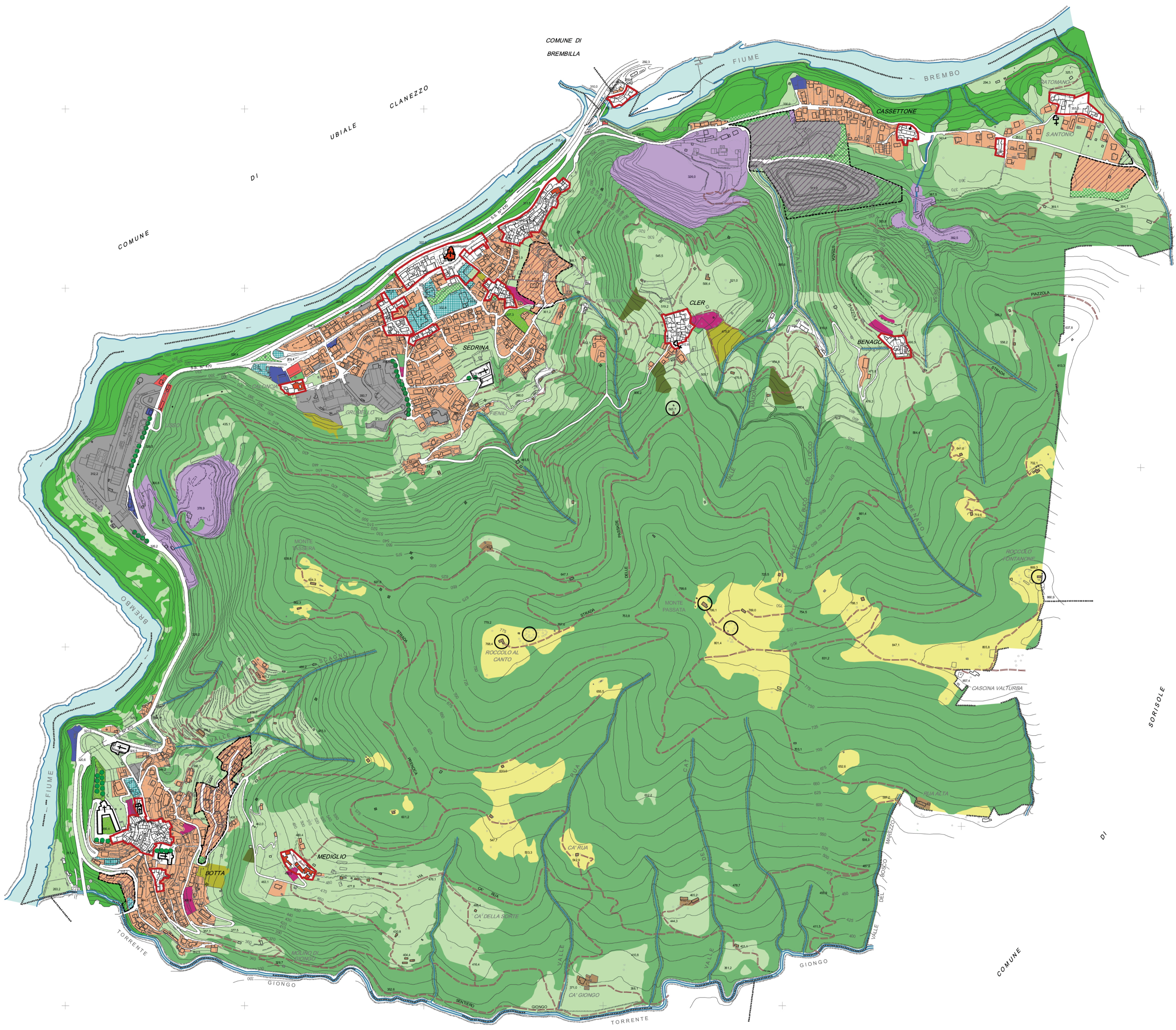

LEGENDA

-  Perimetro del nucleo storico (come indicato da P.T.C.P.)
-  Edifici di interesse storico
-  Luoghi di culto (chiese e cimitero)
-  Insedimenti residenziali recenti
-  Malghe, fabbricati agricoli e pertinenze
-  Roccoli
-  Attrezzature di interesse pubblico
-  Giardini pubblici, verde attrezzato e verde sportivo
-  Giardini privati di rilievo
-  Aree produttive
-  Aree commerciali
-  Prati
-  Pascoli
-  Bosco di latifoglie
-  Abetaie
-  Fasce boscate e ripariali
-  Frutteti e colture specializzate
-  Orti urbani e pertinenze agricole
-  Incolti
-  Ambienti di cava
-  Ambiti in itinere del PRG Vigente



COMUNE DI SEDRINA
Provincia di Bergamo

PIANO DI GOVERNO DEL TERRITORIO



adottata dal Consiglio Comunale con delibera n° 16 del 27/06/2007
approvata dalla Giunta Provinciale con delibera n° 523 del 22/11/2007
controllata alle osservazioni del Consiglio Comunale con delibera n° 39 del 12/12/2007

PROGETTO
STUDIO PAESISTICO
ai sensi dell'art. 50 del P.T.C.P.
della Provincia di Bergamo

scala 1:75000
scala 1:25000
Novembre 2006
tavola

Usò del suolo

B

Progettista:
Dott. Arch. Margherita FIORINA
24129 Bergamo
via Salvecchio, 13 tel. fax 035/248470

Collaboratori:
Dott. Arch. Marzia Lomboni, Arch. Adriana Pagani

Studio paesistico:
Studio Gerundo - Dott. Arch. P. Pelliccioli, Ing. S. Quirico,
Dott. Agr. A. Massa Saluzzo, Dott. P. Arnoldi

Studio Geologico:
Dott. Augusto Azzoni

Analisi degli elementi storico-architettonici:
Arch. Luca Zigrino, Arch. Marzia Lomboni